

Darstellung der Steuerung der Familienschulzentren

PERSPEKTIVE DER STADT LEIPZIG



Hintergründe zur Kommune

Einwohnerzahl
628.718

Zuzüge
42.981

Wegzüge
37.347

Geburtenrate
4.900

Anteil SGB II Bezug unter 15 Jährige
14.000
Je nach Stadtteil Anteil ca. 1-45%

Mitglieder im Sportverein
6-14 Jährige
18.200

Einwohner/-innen mit Migrationshintergrund
89.833 (Ausländer)

Je nach Stadtteil Anteile ca. 5-42 %

35 KiFaZ

Betreuungsquote
3 bis 6 jährige
93,7 %

Grundschule
21.400

Förderschule
2.700

Schulanfängerinnen:
7,1% sonderpädagogisches
Förderbedarf
7,5% Rückstellung

Schüler/-innen mit sonderpädagogischem
Förderbedarf
5.000

Gymnasium
17.100

Oberschule
12.800

Schüler/-innen ohne Schulabschluss
9,4 %

Datenauszug aus dem Stadtplan



Stadt Leipzig

Erstellungsdatum: 15.08.2024

www.leipzig.de/stadplan

Dieser Auszug wurde maschinell erstellt. Es ist kein Rechtsanspruch ableitbar. Veröffentlichungen, Umarbeitungen, Verfertigungen oder die Weitergabe an Dritte nur mit Zustimmung der Stadt Leipzig.

© Stadt Leipzig, Amt für Geoinformation und Bodenordnung, GeodatenService

Genese der Familienschulzentren

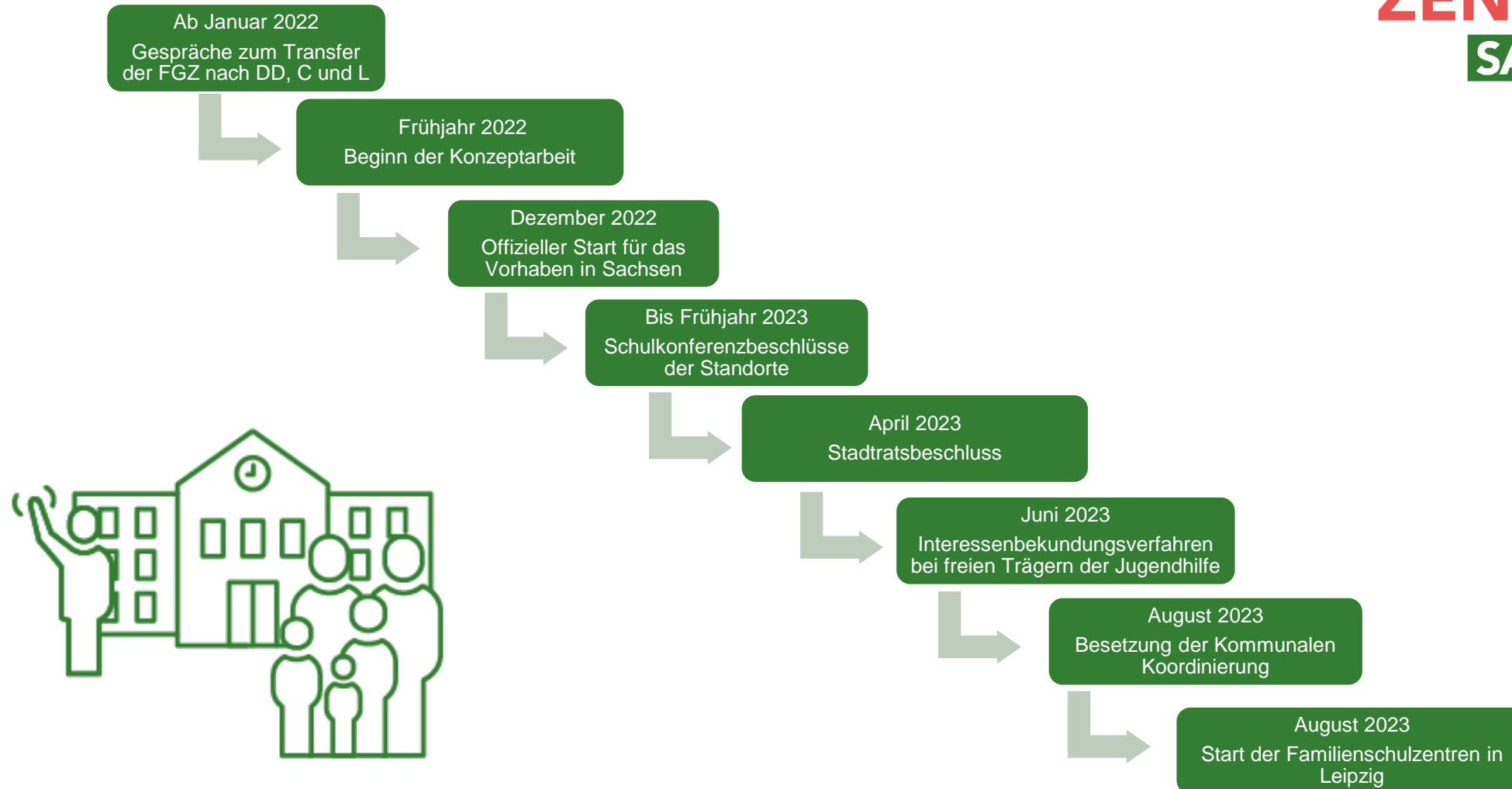

Strategie und Ziele

Bildungspolitische Leitlinien

Seit 2011 handlungsleitend für die Leipziger Bildungspolitik

- LL 1: Menschen in allen Bildungsphasen fördern und stärken
- LL 3: Bildungszugänge schaffen und Bildungsübergänge sichern
- LL 5: Familien als Bildungspartner wertschätzen
- <https://www.leipzig.de/jugend-familie-und-soziales/schulen-und-bildung/bildungsmanagement/bildungspolitische-leitlinien>



Kommunale Bildungslandschaft

FAMILIEN SCHUL ZENTREN SACHSEN

- Bildungserfolg insbesondere in den Schwerpunkträumen der Stadtentwicklung herausfordernd
- Zusammenhang von Armut und Bildungserfolg
- Herausgeforderte Schulen liegen in Schwerpunkträumen: mehr Abgänger/-innen ohne Abschluss, Ungleichverteilung Bildungsempfehlung

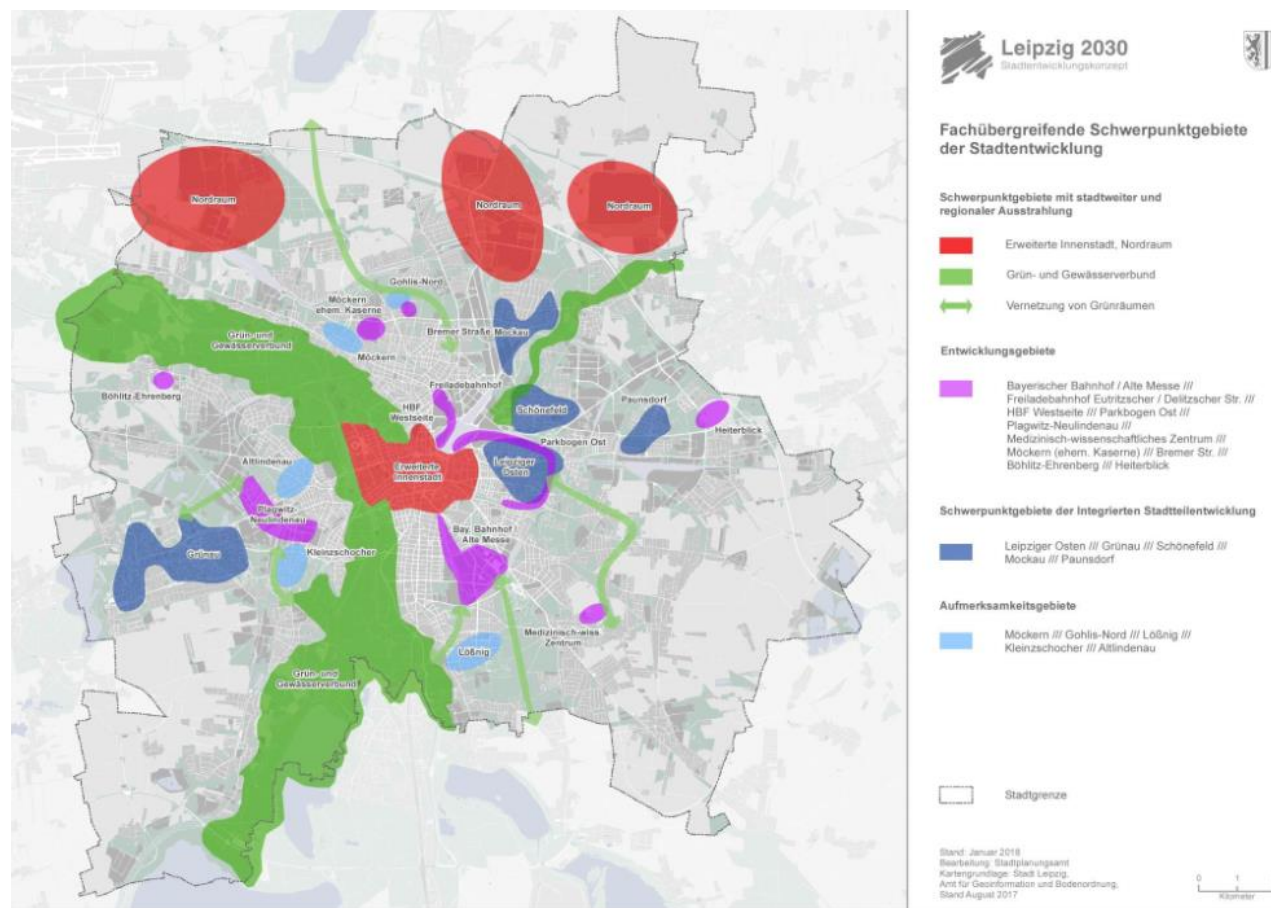

Leipzig Strategie 2035

Ziele der Stadtentwicklung:

Quartiersnahe Kultur,
Sport- und
Freiraumangebote

Weltoffene Stadt mit
gelebter
Willkommenskultur



Chancengerechtigkeit
und gemeinschaftliche
Quartiersentwicklung

Zukunftsorientierte
Kitas, Schul- und
Bildungsangebote und
Lebenslanges Lernen

Integrierte Kinder- und Jugendhilfeplanung

- erstmals verabschiedet 2022 (?)
- Überarbeitung mit Verankerung der FSZ ab Herbst 2024



Kommunale Ziele der Familienschulzentren

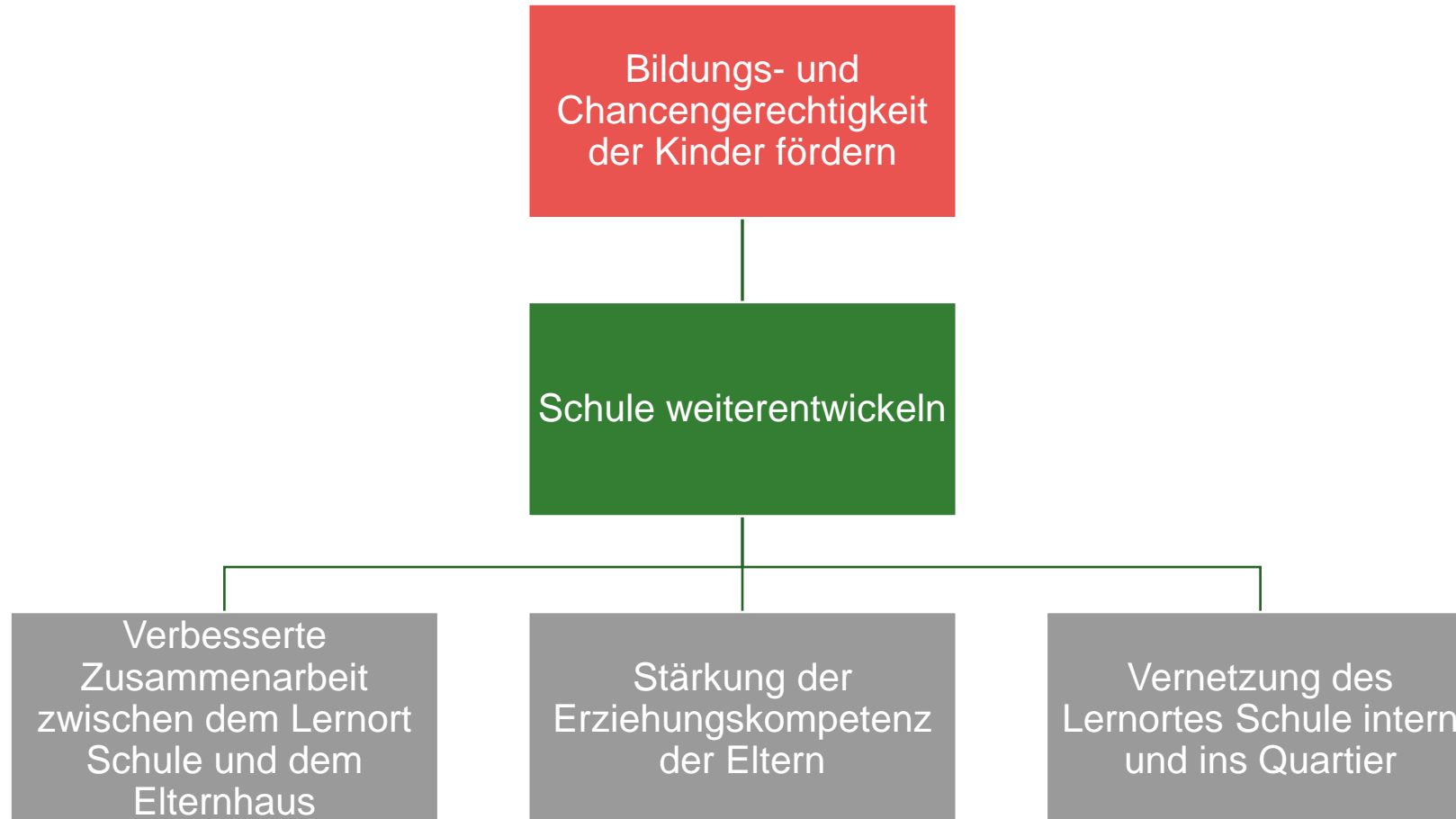

Strukturen der Familienschulzentren

Andockung in Leipzig

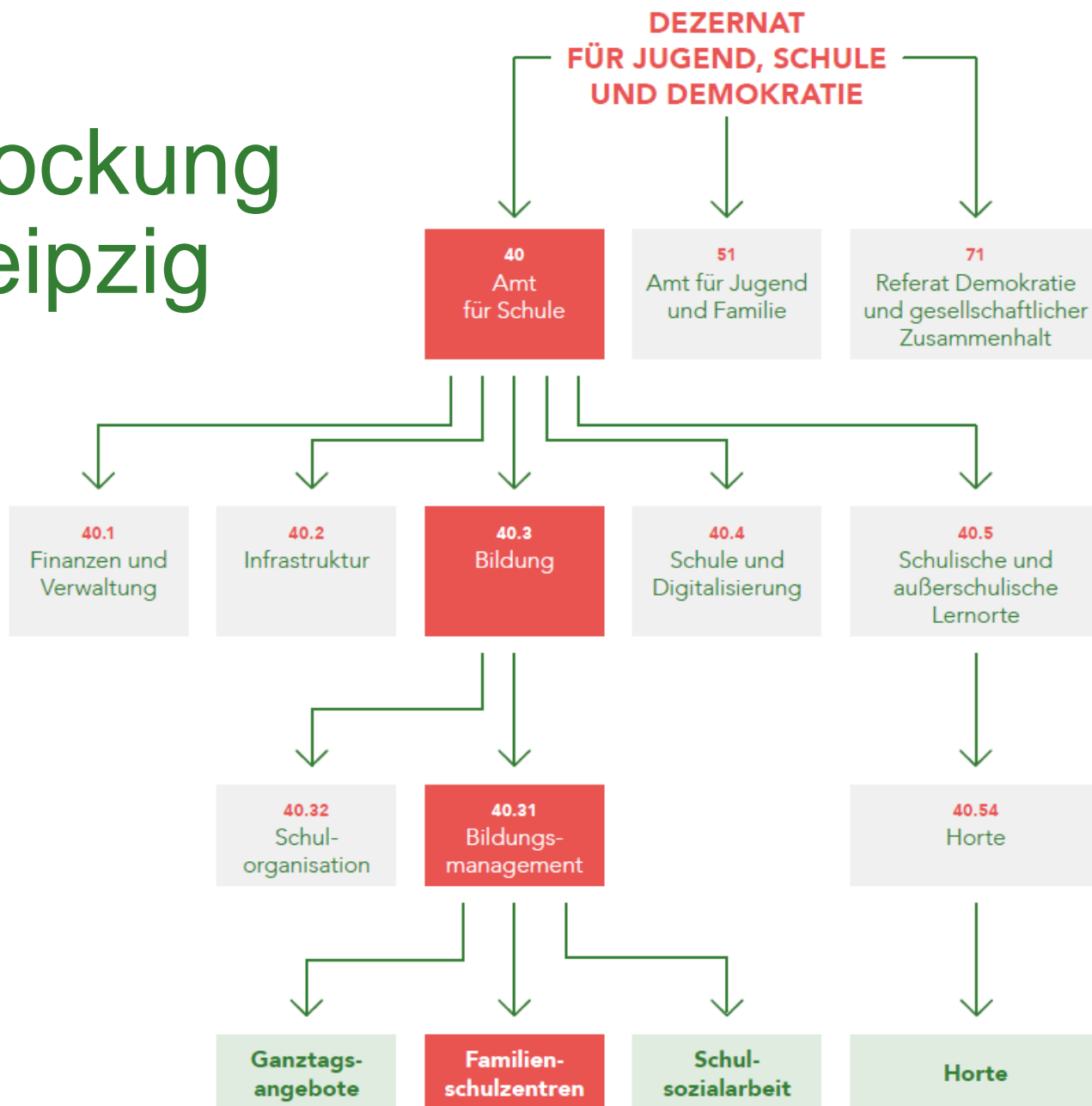

**FAMILIEN
SCHUL
ZENTREN**
SACHSEN



Kooperationsstrukturen in Leipzig

**FAMILIEN
SCHUL
ZENTREN
SACHSEN**

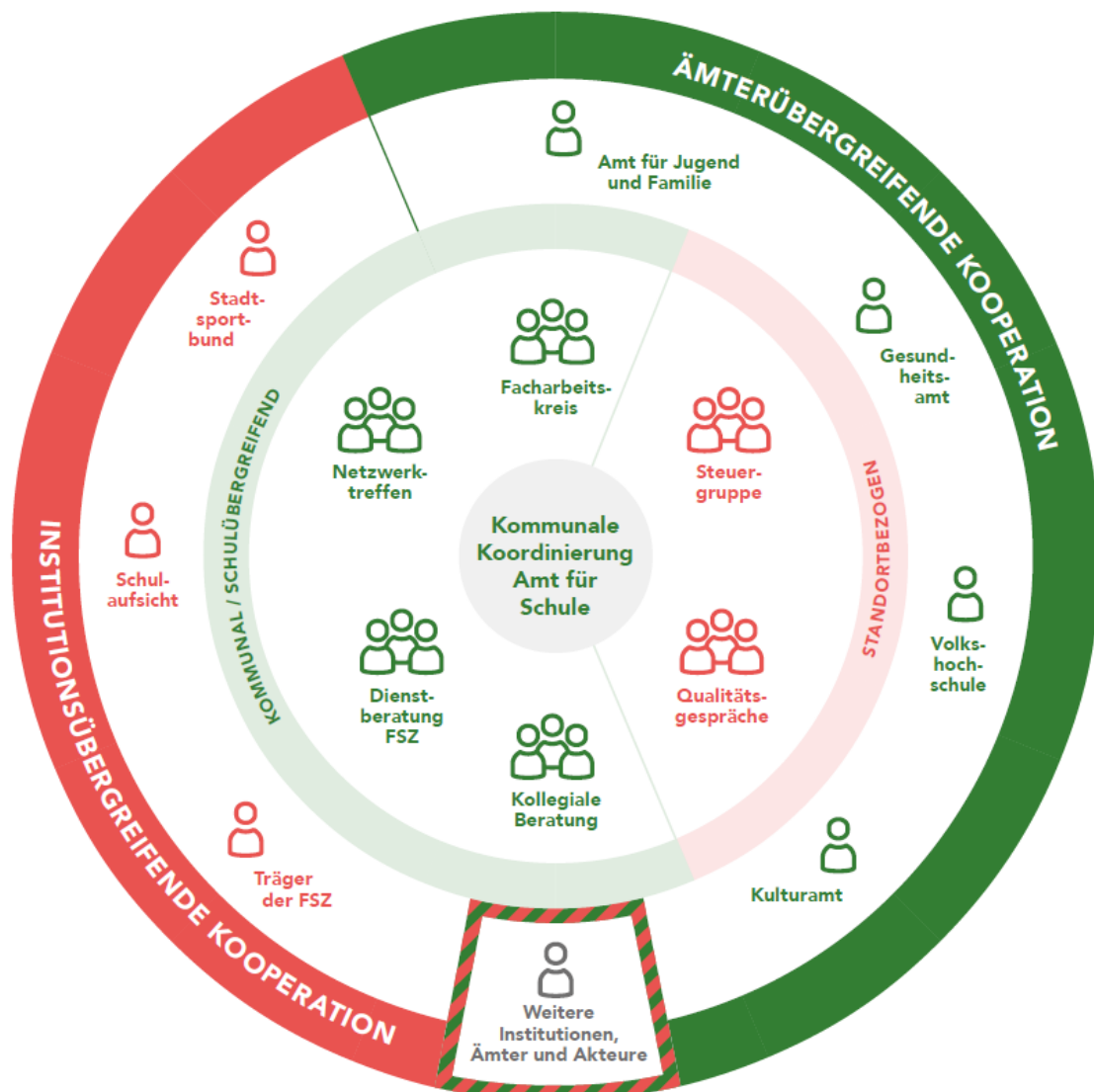

Maßnahmen der Steuerung

FAMILIENSCHULZENTREN SACHSEN

Auswahl der Standorte nach Sozialindizierung

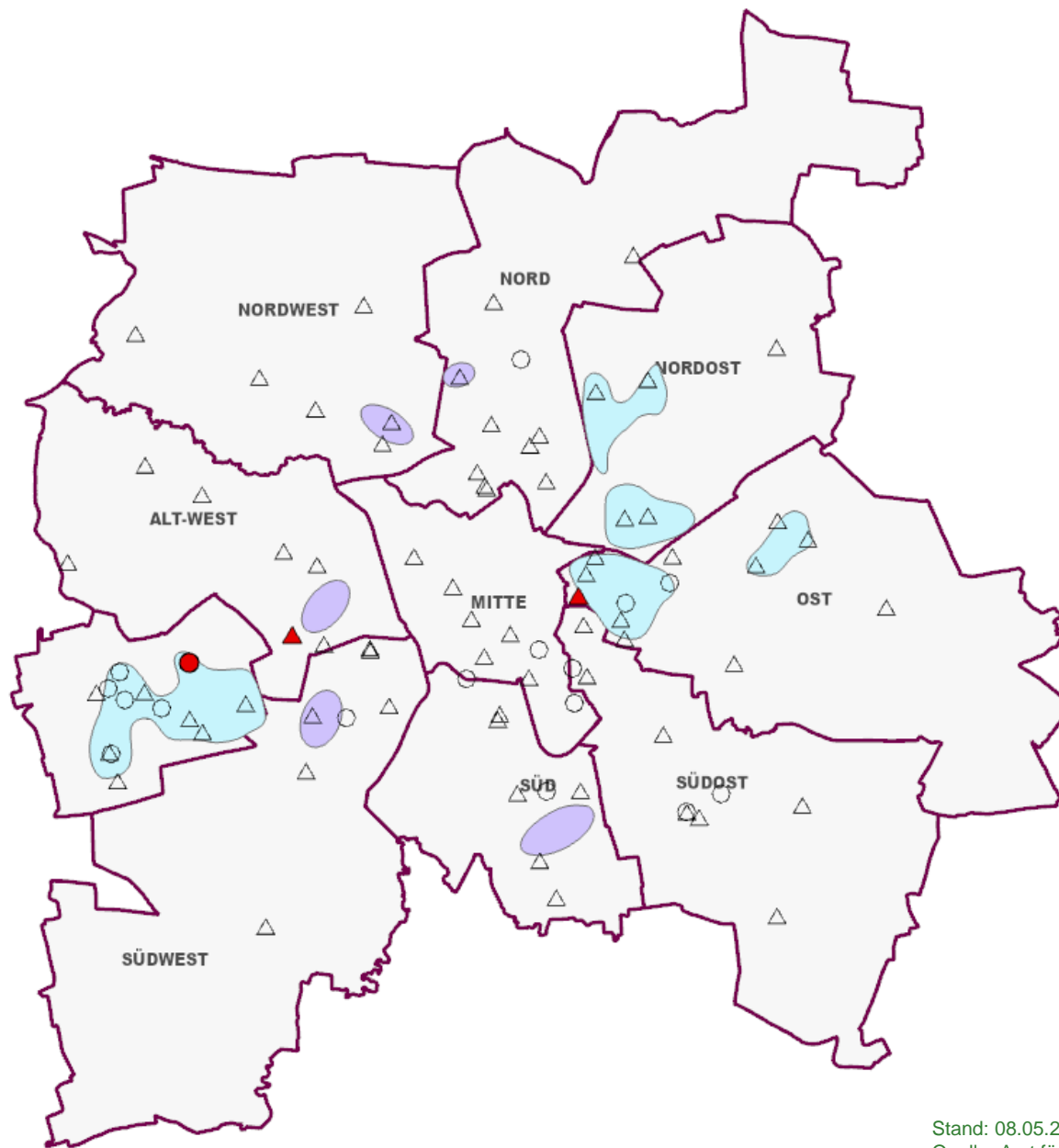

Legend

- Familienschulzentrum an Förderschulen
- ▲ Familienschulzentren an Grundschulen
- △ Grundschulen
- Förderschulzentren
- Aufmerksamkeitsgebiete
- Gebiete der integrierten Stadtteilentwicklung

Stand: 08.05.2024

Quelle: Amt für Schule

Kartographie: Amt für Geoinformation und Bodenordnung, Stadtplanungsamt, Amt für Schule

Instrumente der Qualitätssicherung

- Bedarfs- und Standortanalysen
 - Elternbefragungen
- Zielvereinbarungen
 - Ergänzende Zielformulierung zum Standortkonzept für das Schuljahr
- Dokumentation der Familienschulzentren
 - Statistik über Angebote und Arbeitsweise der Familienschulzentren
- Sachberichte
 - Jährliche Berichterstattung der Entwicklung des Familienschulzentrums
- Qualitätsgespräche
 - Jährliche Gespräche zur (Weiter-)Entwicklung der Familienschulzentren

Herausforderungen

- **Unterschiede in der Interpretation des Begriffs und der Andockung des Familienschulzentrums am Standort**
 - Erstellung der Mindeststandards
 - Gezieltere Begleitung in der Entscheidungs- und Startphase in Richtung Schulentwicklungsprozess
- **Rollenunsicherheit der FSZ-Leitung**
 - Erstellung einer Stellenbeschreibung und Abgrenzung zur Schulsozialarbeit unter Einbindung der Träger

Herausforderungen

- **Etablierung von Familienschulzentren an Förderschulen**
 - Berücksichtigung bei der Erstellung der Mindeststandards und der Konzepte auf Standortgegebenheiten
- **Finanzierungssicherung und der damit verbundene Umgang des Kultusministeriums (Startchancen-Programm)**
 - Kultusministerium bestand auf Aufnahme von Förderschulen in das Programm, um Anschubfinanzierung zu gewährleisten und fördert diese aber nicht über das Startchancen Programm
 - Suche nach Möglichkeiten der Finanzierung für die freiwillige Leistung der FSZ

Zukünftige Schritte

- Stadt Leipzig und das Amt für Schule stellen Schulnetzplanung auf Schulentwicklungsplanung um
 - SEP als Statement der Stadt Leipzig zur ganzheitlichen Entwicklung von Schulen und zur Förderung von Chancengerechtigkeit
- Demnächst Auftakt der Überarbeitung der Kinder- und Jugendhilfeplanung und die damit verbundene Etablierung der Familienschulzentren

Haben Sie Fragen?





Kontakt:

Amt für Schule

**Sachgebietsleitung
Bildungsmanagement**

Cornelia Klöter

Mail: cornelia.kloeter@leipzig.de

Kommunale Koordinierung

Familienschulzentren an Grund- und
Förderschulen

Christin Weigelt-Oestreich

Mail: christin.weigelt-oestreich@leipzig.de

**FAMILIEN
SCHUL
ZENTREN**
SACHSEN

**Vielen Dank für Ihre
Aufmerksamkeit!**